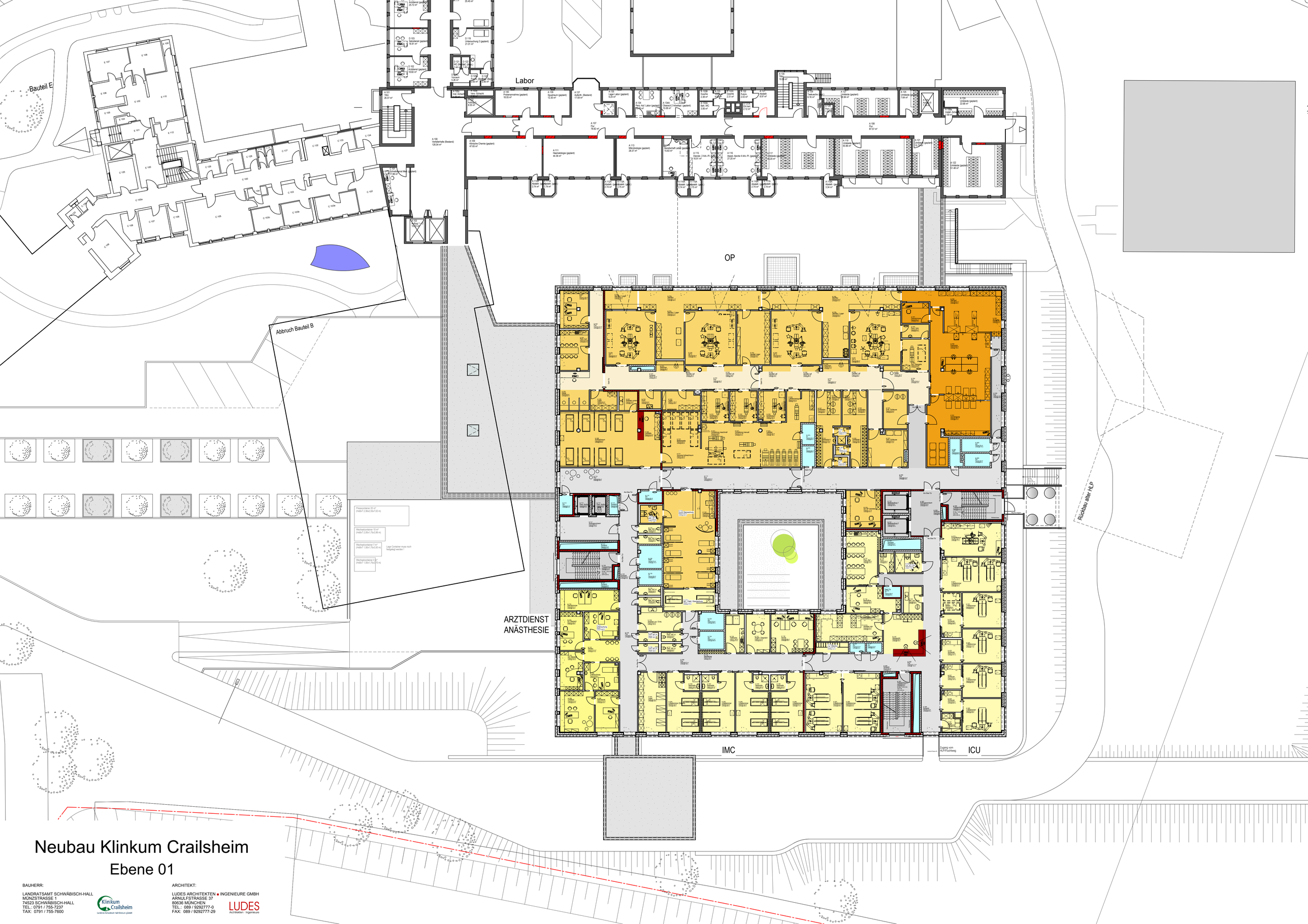

Neubau Klinkum Crailsheim

Ebene 01

BAUHERR:

LANDRATSAMT SCHWÄBISCH-HALL
MÜNZSTRASSE 1
74523 SCHWÄBISCH-HALL
TEL.: 0791 / 755-7237
TAX: 0791 / 755-7600

Klinikum Crailsheim
Landkreis Schwäbisch Hall Klinikum gGmbH

ARCHITEKT:

LUDES ARCHITEKTEN ■ INGENIEURE GMBH
ARNULFSTRASSE 37
80636 MÜNCHEN
TEL.: 089 / 9292777-0
FAX: 089 / 9292777-29

LUDES
Architekten · Ingenieure